XXI Jornada Nacional de Cardiología

Dr. Eiwert Taboada Caballero

ACTUALIZACIÓN DE LAS GUÍAS EN SALUD CARDIOVASCULAR

Sucre - Bolivia









11 AL 13 DE NOVIEMBRE

CENTRO DE CONVENCIONES
" LA SOMBRERERÍA "

Los mayores Referentes a nivel nacional e internacional

Sociedad Chuquisaqueña de Cardiología

PROGRAMA

XXI Jornada Nacional de Cardiología

Dr. Eiwert Taboada Caballero

ACTUALIZACIÓN DE LAS GUÍAS EN SALUD CARDIOVASCULAR

Sucre - Bolivia



11 AL 13 DE NOVIEMBRE

CENTRO DE CONVENCIONES
" LA SOMBRERERIA "

Los mayores Referentes a nivel nacional e internacional

Sociedad Chuquisaqueña de Cardiología

XXI Jornada Nacional de Cardiología

Dr. Eiwert Taboada Caballero

ACTUALIZACION DE LAS GUIAS EN SALUD CARDIOVASCULAR

DÍA 1



Abbott

Megalabs

SAE S.A. Pharmaceutical Company

XXI Jornada Nacional de Cardiología

Dr. Eiwert Taboada Caballero

ACTUALIZACIÓN DE LAS GUIAS EN SALUD CARDIOVASCULAR

Sucre - Bolivia

MIERCOLES
11 DE NOVIEMBRE

SALÓN BARTOLINA SISA

07:30 - 8:30 am	**REGISTRO - INSCRIPCIONES - ENTREGA DE MATERIAL**
08:30 - 8:50 am	**PALABRAS DE INICIO - PRESIDENTE SOCHUCAR - DR MAURICIO ESPADA A.**
MÓDULO	**HIPERTENSIÓN ARTERIAL - DIAGNOSTICO - TRATAMIENTO BASADO EN RIESGO CARDIOVASCULAR**
PRESIDENTE	Dr. Ricardo Quiroga (**LA PAZ**) COORDINADORES: Luis Urna H. (**SANTA CRUZ**) - Dr. Wilson Galean (**SUCRE**)
PANELISTA	Dra. Zulema Torrico (**COCHABAMBA**) - Dr. Jimmy Panozo (**PANDO**)
HORA	**TEMA** **EXPOSITORES**
08:50 - 9:10 am	**Epidemiología, definición y nuevas clasificaciones " HTA como CONTINUUM DE RIESGO. Estratificación de riesgo y daño a organo blando (SCORE2 - SCOR-OP).** *Dra. Paola Giovana Mancilla - ORURO*
09:10 - 9:30 am	**Tratamiento Farmacologico: Uso de combinaciones en HTA.** *Dr. Hans Gonzales Quisbert - LA PAZ.*
09:30 - 9:50 am	**Hipertensión Arterial Resistente** *Dr. Javier Encinas - COCHABAMABA*
09:50 - 10:10 am	**Escenarios Especiales y nuevas Fronteras (Mujer, Embarazo, Menopausia, Adulto mayor , jovenes) IA monitoreo remoto.**
10:10 - 10:20 am	**MESA REDONDA**
10:20 - 10:40 am	**RECESO - REFRIGERIO** *Empresa farmaceutica LAFAR - LAFAGE*
MODULO	**MIOCARDITIS - PERICARDITIS**
PRESIDENTE	Dra. Diana P. Gutierrez (**SANTA CRUZ**) COORDINADORES: Dr. Eiwert Taboada (**SUCRE**) - (TARIJA)
PANELISTA	Dra. Nadezda M. Mendoza R. (**ORURO**) - Dra. Mariela Reynolds F. (**POTOSI**)
HORA	**TEMA** **EXPOSITORES**
10:40 - 11:00 am	**EL rol de la Resonancia Magnetica en Miocarditis** *Dr. Juan Manual Vaca - SANTA CRUZ*
11:00 - 11:20 am	**Estratificación de riesgo y manejo de la miocarditis ¿ A quien Hospitalizar y cual el tratamiento ?** *Dr. Edsel Gutuierrez C - BENI*
11:20- 11:40 am	**Pericarditis Aguda y Recurrente. " Estrategias terapeuticas y prevención de recurrencias "** *Dr. Wildsor Hector Arandia L. - ORURO*
MODULO	**SIMPOSIO SATELITE : ABBOT**
12:00-14:00pm	***TOPICO: ESTRATEGIAS PARA LA REDUCCION DEL RIESGO RESIDUAL EN DISLIPIDEMIAS*** **CONFERENCISTA:Dr. Samuel Cordova Roca - BOLIVIA** **PRESENTADO: Dr. Jose Mauricio Arce - BOLIVIA**
PRESIDENTE	TARIJA COORDINADORES: Dr. Bernardo Zelaya (**Sucre**) - (Cochabamba)
PANELISTA	Dra. Graciela Hurtado Vaca (**SANTA CRUZ**)(- Dr. Raúl Araujo (**Sucre**)
HORA	**TEMA** **EXPOSITORES**
14:00 - 14:20 pm	**Dislipidemias en la era de del riesgo cardiovascular extremo: Nuevas metas terapeúticas, estratificación basado en guías.** *Dr. Jose Benito Ochoa C.- POTOSI*
14:20 - 14:40 pm	**Terapia Hipolipemiantes de ultima generación : Desde estatinas hasta inhibidores de PCSK9, incliscran y más allá.**
14:40 - 15:00 pm	**Mas allá del LDL: Lipoproteinas aterogenicas, inflamación y riesgo residual en la prevención cardiovascular moderna.** *Dra. Lizet Perez Magne - ORURO*
15:00- 15:20 pm	**MESA REDONDA**
15:20- 15:40 pm	**RECESO - REFRIGERIO** *Empresa farmaceutica LAFAR - LAFAGE*
19:00 pm	**ACTO DE INAUGURACIÓN - BRINDIS - PLACAS DE RECONOCIMIENTO.** *Teatro Gran Mariscal Sucre - INTI - FARMEDICAL.*

Adium Bolivia

FM FARMEDICAL

LAFAGE®

ifa

XXI Jornada Nacional de Cardiología

Dr. Eiwert Taboada Caballero

ACTUALIZACIÓN DE LAS GUÍAS EN SALUD CARDIOVASCULAR

Sucre - Bolivia

MIERCOLES
11 DE NOVIEMBRE

SALÓN AGAR

07:30 - 8:30 am	**REGISTRO - INSCRIPCIONES - ENTREGA DE MATERIAL**
08:30 - 8:50 am	**PALABRAS DE INICIO - PRESIDENTE SOCHUCAR - DR MAURICIO ESPADA A.**
MÓDULO	**CARDIOPEDIATRÍA**
PRESIDENTE	Dra. Gloria Effen A. (**SUCRE**) COORDINADORES: Dra.Lenny Alba (**COCHABAMBA**) - Dr. Bonifacio Oliva (**SANTA CRUZ**)
PANELISTA	Dr. Patricio Andrade (**LA PAZ**) - Dr. Guido Zarate (**SUCRE**)
HORA	**TEMA** — **EXPOSITORES**
08:50 - 9:10 am	**Cateterismo Cardiaco Intervencional en el manejo de las cardiopatias congénitas: Cierre percutáneo del CIV, lo que dicen las guías y avances en nuestro medio.** *Dra. Nelly Fabiani - CONSEJO DE CARDIOPEDIATRIA*
09:10 - 9:30 am	**Utilidad del strain en la evaluación ecocardiografica de las cardiopatias congénitas , aplicación en nuestro medio.** *Dr. Bonifacio Oliva - CONSEJO DE CARDIOPEDIATRIA.*
09:30 - 9:50 am	**Tratamiento de la Insuficiencia cardiaca en pediatria: Lo que dicen las guías y lo que aplicamos en nuestro medio.** *Dr. Juan Jose Herrera - CONSEJO DE CARDIOPEDIATRIA.*
09:50 - 10:10 am	**Seguimiento Integral del niño, con cardiopatia congénita: REHABILITACIÓN CARDIOVASCULAR Y CALIDAD DE VIDA.** *Dra. Natalia Lluen - CONSEJO DE CARDIOPEDIATRIA.*
10:10 - 10:20 am	**MESA REDONDA**
10:20 - 10:40 am	**RECESO - REFRIGERIO** *Empresa farmaceutica BRESKOT PAHARMA*
MÓDULO	**CARDIOPATÍA CONGÉNITA DEL ADULTO**
PRESIDENTE	Dra. Silvia Ureña (**COCHABAMBA**) COORDINADORES: Dra. Angela Chura (**SANTA CRUZ**) - Dr. Rodmy Lopez (**BENI**)
PANELISTA	Dr. Jaime Salgueiro (**LA PAZ**) - Dra. Nancy A. Siñani M. (**POTOSI**)
HORA	**TEMA** — **EXPOSITORES**
10:40 - 11:00 am	**Decisión clínicas en cardiopatías congénitas del adulto. El adolescente y adulto con cardiopatía congénita no operada. Que dicen las guias ?** *Dra. Nelly Fabiani - CONSEJO DE CARD. CONGENITA DEL ADULTO.*
11:00 - 11:20 am	**Complicaciones tardías en adolescente y adulto con cardiopatías congénitas no operada. Una realidad cada vez mas frecuente en nuestro medio** *Dr. Patricio Andrade - CONSEJO DE CARD. CONGENITA DEL ADULTO.*
11:20- 11:40 am	**El sindrome de Eisenmenger en el adolescente y adulto con cardiopatia congénita . EL final que no se deberia llegar. Que dicen las guias y que podemos ofrecer.** *Dr. Juan Carlos Oyola. - CONSEJO DE CARD. CONGENITA DEL ADULTO.*
MODULO	**SIMPOSIO SATELITE : ABBOT**
12:00-14:00pm	***TOPICO: ESTRATEGIAS PARA LA REDUCCION DEL RIESGO RESIDUAL EN DISLIPIDEMIAS*** **CONFERENCISTA:Dr. Samuel Cordova Roca - BOLIVIA** **PRESENTADO: Dr. Jose Mauricio Arce - BOLIVIA**
MODULO	**CARDIOPATIA DE ALTURA Y CARDIOONCOLOGIA**
PRESIDENTE	TARIJA COORDINADORES: Dr. Bernardo Zelaya (**Sucre**) - (**Cochabamba**)
PANELISTA	**SANTA CRUZ** - Dr. Raúl Araujo (**Sucre**)
HORA	**TEMA** — **EXPOSITORES**
14:00 - 14:20 pm	**Actualización sobre Edema Agudo de Pulmón de altura** *Dr. Carlos Salinas - CONSEJO DE CARDIOPATIA DE ALTURA*
14:20 - 14:40 pm	**Insuficiencia Cardiaca en la Altura: Mitos y Realidades** *Dra. Karen E. Vargas - CONSEJO DE CARDIOPATIA DE ALTURA*
14:40 - 15:00 pm	**Interacción Corazón - Cancer: Complicaciones derivadas de la terapia neoplasica.** *Dra. Kelly Molina - COCHABAMBA*
15:00 - 15:20 pm	**Cardiotoxicidad en Oncología. Actualización en cardioprotección para pacientes oncologicos** *Dra. Yaqueline Quispe - LA PAZ.*
15:20- 15:40 pm	**MESA REDONDA**
15:20- 16:00 pm	**RECESO - REFRIGERIO** *Empresa farmaceutica LAFAR - LAFAGE*
19:00 pm	**ACTO DE INAUGURACIÓN - BRINDIS - PLACAS DE RECONOCIMIENTO.** *Teatro Gran Mariscal Sucre - INTI - FARMEDICAL.*

INTI

FM FARMEDICAL

ifa

LAFAR Laboratorios Farmacéuticos

XXI Jornada Nacional de Cardiología

Dr. Eiwert Taboada Caballero

ACTUALIZACIÓN DE LAS GUÍAS EN SALUD CARDIOVASCULAR

DÍA 2



Abbott

Bagó

eurofarma

QUIMFA

XXI Jornada Nacional de Cardiología

Dr. Eiwert Taboada Caballero

ACTUALIZACIÓN DE LAS GUIAS EN SALUD CARDIOVASCULAR

Sucre - Bolivia

JUEVES

12 DE NOVIEMBRE

SALÓN BARTOLINA SISA

MÓDULO	**INSUFICIENCIA CARDIACA**
PRESIDENTE	Dr. Hans Gonzales (**LA PAZ**)COORDINADORES: Dra. Heidi Alurralde (**SUCRE**) - Edsel Gutierrez (**BENI**)
PANELISTA	Dr. Mauricio Espada A (**SUCRE**) - Dra. Maribel Viruez C. (**SANTA CRUZ**)

HORA	TEMA	EXPOSITORES
08:30 - 8:50 am	**Descompensación Aguda de la IC: Manejo en Fase crítica y transición a la estabilidad clínica.**	*Dr. Roberto Cristodulo C. - CONSEJO DE INSUFICIENCIA CARDIACA*
08:50 - 9:10 am	**Congestión en Falla cardiaca: Nuevas estrategias, usando todo el arsenal.**	*Dra. Rebeca Catacora - (SUCRE)*
09:10 - 9:30 am	**Ic con FEVI preservada: HFpEF, nuevos paradigmas fisiopatológicos y terapias emergentes.**	*Dra. Mara Acha - (CONSEJO DE INFUCIENCIA CARDIACA)*
09:30 - 09:50 am	**Nueva Clasificación Fenotípica de la Ic: mas allá de la FEVI, hacia un enfoque integrativo y dinámico.**	*Dra. Claudia Villanueva - CONSEJO DE INSUFICIENCIA CARDIACA .*
09:50 - 10:10 am	**Terapias con dispositivos en IC: Resincronización, Desfibriladores y nuevas tecnologías.**	*Dr. Mauricio Arce C - LA PAZ.*
10:10 - 10:20 am	**MESA REDONDA**	
10:20 - 10:40 am	**RECESO - REFRIGERIO**	*Empresa farmaceutica BRESKOT PAHARMA*

MÓDULO	**SINDROME CARDIORENAL Y METABÓLICO**
PRESIDENTE	Dr. Bismark Viruez (**SANTA CRUZ**) COORDINADORES: Luis Navarro (**LA PAZ**) - Dra. Flavia Cislagui (**COCHABAMBA**)
PANELISTA	Dr. Rebeca Catacora (**SUCRE**) - (TARIJA)

HORA	TEMA	EXPOSITORES
10:40 - 11:00 am	**Diabetes como factor de riesgo cardiovascular.**	*Dr. Jaime Salgueiro - LA PAZ*
11:00 - 11:20 am	**Sindrome Cardiorenal, Fisiopatología y terapia dirigida actual.**	*Dra. Nancy A. Siñani - POTOSI*
11:20- 11:40 am	**Tratamiento del Sindrome Cardiorenometabolico.**	*Dr. Jimmy Panozo - PANDO*

MÓDULO	**SIMPOSIO SATELITE : BRESKOT PHARMA**
12:00-14:00pm	***TOPICO: TERAPIA FARMACOLOGICA EN IC, IMPLEMENTACIÓN DE ESTRATEGIA CUADRUPLE Y OPTIMIZACIÓN TEMPRANA DEL TRATAMIENTO***
	CONFERENCISTA:Dr. Jorge Thierer - ARGENTINA
	PRESENTADO: Dr. Maximiliano Quiroga - BOLIVIA

MODULO	**CIRUGIA CARDIOVASCULAR**
PRESIDENTE	Dra. Mariana Sanchez (**SUCRE**) COORDINADORES: Dr. Gregorio Valda (**SUCRE**)-(Cochabamba)
PANELISTA	COCHABAMBA - LA PAZ.

HORA	TEMA	EXPOSITORES
14:00 - 14:20 pm	**Revascularización miocardica en la era moderna: Cirugia coronaria vs Intervencionismo en la toma de deciciones basadas en guías.**	*COCHABAMBA*
14:20 - 14:40 pm	**Complicaciones mecánicas dé infarto de miocardio.**	*Dr. Bismark Viruez G. - SANTA CRUZ*
14:40 - 15:00 pm	**Cirugia Cardiovascular en escenarios complejos: TEP, ARRTIMIAS, CARDIOPATIAS ESTRUCTURALES AVANZADAS.**	*Dr. Limber Espinoza - LA PAZ*
15:00 - 15:20 pm	**Tratamiento quiurgico de la endocarditis Bacteriana aguda a la luz de la nuevas guías.**	*Dr. Fernando Gemio - SANTA CRUZ.*
15:20- 15:40 pm	**MESA REDONDA**	
15:40- 16:00 pm	**RECESO - REFRIGERIO**	*Empresa farmaceutica BRESKOT PAHARMA*
16:30 pm	**ASAMBLEA ORDINARIA DE LA SOBOCAR**	

BRESKOT Pharma
SCIENCE. LIFE. HOPE.

eurofarma

SAVAL
Siempre junto a ti

QUIMFA

XXI Jornada Nacional de Cardiología

Dr. Eiwert Taboada Caballero

ACTUALIZACIÓN DE LAS GUIAS EN SALUD CARDIOVASCULAR

Sucre - Bolivia

JUEVES

12 DE NOVIEMBRE

SALÓN AGAR

MÓDULO	**VALVULOPATÍAS - ENFOQUE EN ULTIMAS GUÍAS I**	
PRESIDENTE	Dr. Bruno J. Iporre (**ORURO**)	COORDINADORES: Dr. Alain Tola (**PANDO**) - (TARIJA) - Dra. Verónica PAZ.(**SANTA CRUZ**)
PANELISTA	Dra. Marlen Coimbra (**COCHABAMBA**) - Dra. Carmem Padilla (**SUCRE**)	
HORA	**TEMA**	**EXPOSITORES**
08:30 - 8:50 am	**Insuficiencia Mitral de la cuantificacion ecococardiografica a la terapia percutánea.**	*Dr.Víctor H. Lopez. - (SUCRE)*
08:50 - 9:10 am	**Insuficiencia Mitral: Indicaciones de CIRUGIA VS MITRA CLIP.**	*Dra. Silvia Ureña C. - (COCHABAMBA)*
09:10 - 9:30 am	**Estenosis Aortica Severa en la era TAVI " Evaluación multimodal y decision terapeutica.**	*Dr. Riery Salazar Mamani - (LA PAZ)*
09:30 - 09:50 am	**Estenosis Aortica : TAVI vs CIRUGIA.**	*Dr. Ignacio Vaca (SANTA CRUZ)*
09:50 - 10:10 am	**MESA REDONDA**	
10:10 - 10:30 am	**RECESO - REFRIGERIO**	*Empresa farmaceutica BRESKOT PAHARMA*
MODULO	**VALVULOPATÍAS - ENFOQUE EN ULTIMAS GUIAS II**	
10:30 - 10:50 am	**Imagen multimodal en Valvulopatias,más allá del ecocardiograma, ¿ CUANDO USAR TC y RM ?**	*Dr. Naix Cox - COCHABAMBA*
10:50 - 11:10 am	**Valvulopatía Tricuspídea " Nueva frontera diagnostica y terapéutica"- Intervernción emergente.**	*Dra. Rosa Castedo - SANTA CRUZ*
11:10- 11:30 am	**Enfermedad Valvular Reumatica " Estragegias diagnósticas y terapéuticas "**	*Dr. Rodmy Lopez Fernandez - BENI*
11:30- 11:50 am	**MESA REDONDA**	
MÓDULO	**SIMPOSIO SATELITE : BRESKOT PHARMA**	
12:00-14:00pm	***TÓPICO: TERAPIA FARMACOLOGICA EN IC, IMPLEMENTACIÓN DE ESTRATEGIA CUADRUPLE Y OPTIMIZACIÓN TEMPRANA DEL TRATAMIENTO***	**CONFERENCISTA:Dr. Jorge Thierer - ARGENTINA** **PRESENTADO: Dr. Maximiliano Quiroga - BOLIVIA**
MÓDULO	**CARDIOPATIA ISQUEMIA**	
PRESIDENTE	Dr. Luis Lijeron A. (**SANTA CRUZ**)	COORDINADORES: Dr. Pablo Céspedes (**Cochabamba**)- (TARIJA)
PANELISTA	Dr Juan Uriona (**COCHABAMBA**) - Dr. Riery Salazar M . (**LA PAZ**)	
HORA	**TEMA**	**EXPOSITORES**
14:00 - 14:20 pm	**Conducta Invasiva vs Conservadora en Sindrome coronario agudo Sin elevación del segmento ST**	*Dr. Ricardo Sosa - LA PAZ*
14:20 - 14:40 pm	**Estrategia de Reperfusión en el infarto de miocardio Con elevación del segmento ST, mas alla de la indicación del tratamiento.**	*Dr. Roberto Cristodulo C. - SANTA CRUZ*
14:40 - 15:00 pm	**Manejo Intergral post SCA: Prevencion secundaria, Riesgo residual y Medicina Personalizada**	*Dr. Daniel Saavedra - COCHABAMBA*
15:00 - 15:20 pm	**Enfermedad Coronaria y Estenosis aortica ¿ Quién es más malo ?**	*Dr. Miguel Cayo - SANTA CRUZ.*
15:20- 15:40 pm	**MESA REDONDA**	
15:40- 16:00 pm	**RECESO - REFRIGERIO**	*Empresa farmaceutica BRESKOT PAHARMA*
16:30 PM	**ASAMBLEA ORDINARIA SOBOCAR**	

XXI Jornada Nacional de Cardiología

Dr. Eiwert Taboada Caballero

ACTUALIZACIÓN DE LAS GUIAS EN SALUD CARDIOVASCULAR

DÍA 3



Abbott

Megalabs

QUIMFA

SAE S.A. Pharmaceutical Company

XXI Jornada Nacional de Cardiología

Dr. Eiwert Taboada Caballero

ACTUALIZACIÓN DE LAS GUIAS EN SALUD CARDIOVASCULAR

Sucre - Bolivia

SALÓN BARTOLINA SISA

VIERNES

13 DE NOVIEMBRE

MÓDULO	**CARDIOPATIA CHAGÁSICA**
PRESIDENTE	Dr. Maximiliano Quiroga (**LA PAZ**) COORDINADORES: Dr. Raul Araujo (**SUCRE**) - Dra. Mariela Reynolds (**POTOSI**)
PANELISTA	Dr. Alain Tola (**PANDO**) - Dra. Ivette Vargas (**SUCRE**)
HORA	**TEMA** — **EXPOSITORES**
08:30 - 8:50 am	**Fisiopatología de Cardiopatia Chagásica** *Dra. Lucia Antezana - COCHABAMBA*
08:50 - 9:10 am	**Pronóstico de enfermedad de Chagas por Ecocardiografía** *Dra. Heidi Alurralde - SUCRE*
09:10 - 9:30 am	**Insuficiencia Cardiaca en pacientes con Cardiopatia Chagásica** *Dr. Wilson Galean - SUCRE*
09:30 - 09:50 am	**Ecocardiografia en la Enfermedad de Chagas: Evaluacion estructural al strain miocardico en la detección ´precoz del daño subclinico** *Dra. Evelyn Nery Condori - POTOSI*
09:50 - 10:10 am	**Registro PRICSABA: Registro de Insuficiencia Cardiaca en una zona endemica de enfermedad de Chagas** *Dr. Mauricio Espada Arancibia - SUCRE*
10:10 - 10:20 am	**MESA REDONDA**
10:20 - 10:40 am	**RECESO - REFRIGERIO** *Empresa farmaceutica IFA*
MÓDULO	**ARRITMIAS EN CHAGAS : DE LA FIBROSIS MIOCARDICA A LA MUERTE SUBITA**
PRESIDENTE	Dr. Marcelo Puente (**SUCRE**) COORDINADORES: Dr. Rafal M. Lopez (**ORURO**) -Dr Israel Yucra (**SUCRE**)
PANELISTA	Dra. Anabel Duran (**SUCRE**) - Dr. Alejandro Espinoza (**SANTA CRUZ**)- Dr. Jimmy Panozo (**PANDO**) - (TARIJA)
HORA	**TEMA** — **EXPOSITORES**
10:40 - 11:00 am	**Sustrato Arrítmico en la Cardiopatia Chagasica: Fibrosis Miocardica - Disfunción ventricular** *Dr. Roberto Lavandez - LA PAZ*
11:00 - 11:20 am	**Estratificación de Riesgo de muerte Súbita en Chagas: Integración clínica, Imagen, Electrofisiologia en la toma de deciciones** *TARIJA*
11:20- 11:40 am	**Resonancia Magnetica cardiaca en la miocardiopatia Chagasica: Caracterización tisular, Fibrosis miocardica y estratificación pronostica.** *Dr. Juan Manuel Vcca - SANTA CRUZ*
MÓDULO	**SIMPOSIO SATELITE : ADIUM**
12:00-14:00pm	***TÓPICO: MORTALIDAD EN CARDIOPATIA CHAGASICA : DEVELANDO AL MONSTRUO DE TRES CABEZAS*** **CONFERENCISTA: Dr. Luis Eduardo Echeverria - COLOMBIA** **PRESENTADO: Dr. Bismark Viruez - BOLIVIA**
MODULO	**ARRITMIAS Y ELECTROFISIOLOGIA**
PRESIDENTE	Dr. Mauricio Arce (**LA PAZ**) COORDINADORES: Dr. EDWIN FLORES (**SUCRE**) - Dr. Jose M. Cayo (**SANTA CRUZ**)
PANELISTA	Dr. Roberto Padilla (**COCHABAMABA**) Dr. Mauricio Espada A,.(**SUCRE**)
HORA	**TEMA** — **EXPOSITORES**
14:00 - 14:20 pm	**Terapia de Resincronización cardiaca ? o Estimulación Fisiológica ?** *Dr. Ronald Cuellar - SANTA CRUZ*
14:20 - 14:40 pm	**Novedades en la estimulación cardica, perspectivas futuras y aplicaciones clínicas** *Dr. Ernesto Ventura - COCHABAMBA*
14:40 - 15:00 pm	**Nuevas perspectivas de la ablación en fibrilación auricular** *Dr. Ronald Cuellar - SANTA CRUZ*
15:00 - 15:20 pm	**Anticoagulación en fibrilación auricular: Nuevas perspectivas** *Dr. Isarel Yucra - SUCRE*
15:20- 15:40 pm	**MESA REDONDA**
15:40- 16:00 pm	**RECESO - REFRIGERIO** *Empresa farmaceutica IFA*
16:00 pm	**SIMPOSIO SATELITE : ADIUM " MAS ALLA DEL EVENTO CARDIOVASCULAR: ESTRATEGIAS PARA MODIFICAR EL PRONOSTICO CARDIORRENAL DEL PACIENTE DE ALTO RIESGO** **CONFERENCISTA: Dr. Luis Eduardo Echeverria - COLOMBIA** *BRINDIS DE CLAUSURA*

BRESKOT Pharma
SCIENCE. LIFE. HOPE.
eurofarma
SAVAL
Siempre junto a ti
QUIMFA

XXI Jornada Nacional de Cardiología

Dr. Eiwert Taboada Caballero

ACTUALIZACIÓN DE LAS GUIAS EN SALUD CARDIOVASCULAR

Sucre - Bolivia

SALÓN AGAR

VIERNES

13 DE NOVIEMBRE

MÓDULO	**MOMENTOS CRÍTICOS EN CARDIOBSTETRICIA**	
PRESIDENTE	TARIJA	COORDINADORES: Dra. Anabel Duran (**SUCRE**) - Dra. Narel Blanco (**SANTA CRUZ**)
PANELISTA	Dra. Gladys Alanoca (**LA PAZ**) - Dra. Gloria Effen A. (**SUCRE**)	
HORA	**TEMA**	**EXPOSITORES**
08:30 - 8:50 am	**Evaluación preconcepcional y estratificación de riesgo cardiovascular en la mujer embarazada**	*Dra. Diana R. Fernandez - CONSEJO DE LA MUJER*
08:50 - 9:10 am	**Complicaciones Cardiovasculares en el embarazo: HIPERTENSION, MIOCARDIOPATÍA PERIPARTO**	*Dra. Endy Solares G, - CONSEJO DE LA MUJER*
MÓDULO	**IMAGEN CARDIACA: ECOCARDIOGRAFIA DOPPLER**	
09:10 - 9:30 am	**Imagen en Estenosis Mitral, Mas allá de las gradientes**	*Dra. Patricia Paz Soldan (COCHABAMBA)*
09:30 - 09:50 am	**Ecocardiografia por Strain en Valvulopatías**	*Dr. Adolfo Paz - SANTA CRUZ*
09:50 - 10:10 am	**La Paradoja de la valvulopatia aortica: El silencio hemodinamico de una enfermedad Severa.**	*Dra. Angela Chura - SANTA CRUZ*
10:10 - 10:20 am	**MESA REDONDA**	
10:20 - 10:40 am	**RECESO - REFRIGERIO**	*Empresa farmaceutica IFA*
MÓDULO	**CARDIOPATIA DE LA MUJER**	
PRESIDENTE	Dra. Claudia Villanueva (**COCHABAMABA**)	COORDINADORES: Dra. Ivette Vargas (**SUCRE**) - Dra. Endy Solares (**LA PAZ**)
PANELISTA	Dra. Mariana Sanchez (**SUCRE**) - Dra. Jamel Cano (**SANTA CRUZ**)	
HORA	**TEMA**	**EXPOSITORES**
10:40 - 11:00 am	**Factores de riesgo Cardiovascular especificos en la mujer**	*Dra. Mariela Yañez Gallardo - CONSEJO DE LA MUJER*
11:00 - 11:20 am	**Sindrome Coronario en la Mujer: ANOCA - INOCA - MINOCA**	*Dra. Gladys C. Alanoca - CONSEJO DE LA MUJER*
11:20- 11:40 am	**Enfermedad Cardiovascular y Embarazo: Evaluación de riesgo: PREGNACY HEART TEAM y manejo segun guias.**	*Dra. Patricia Andrade Uzlelda - CONSEJO DE LA MUJER*
MÓDULO	**SIMPOSIO SATELITE : ADIUM**	
12:00-14:00pm	***TOPICO: MORTALIDAD EN CARDIOPATIA CHAGASICA : DEVELANDO AL MONSTRUO DE TRES CABEZAS***	**CONFERENCISTA: Dr. Luis Eduardo Echeverria - COLOMBIA** **PRESENTADO: Dr. Bismark Viruez - BOLIVIA**
MODULO	**TROMBOEMBOLISMO PULMOANAR**	
PRESIDENTE	Dr. Jaime Arandia (**COCHABAMBA**)	COORDINADORES: Dr. Victor Lopez (**SUCRE**) - Dra. Diana P Gutierrez (**SANTA CRUZ**)
PANELISTA	Dr. Luis Navarro (**LA PAZ**) Dr. Dardo Ortiz (**SUCRE**)	
HORA	**TEMA**	**EXPOSITORES**
14:00 - 14:20 pm	**Nueva Clasificacion Clinica del TEP A - E: Estratificacion Fisiopatologica y toma de deciciones basada en guias**	*Dr. Juan Mujica N - ORURO*
14:20 - 14:40 pm	**Estrategias Terapeuticas en el TEP: anticoagulación avanzada, terapias dirigidas y el rol emergentes de los equipos PERT**	*Dra. Mariela Reynolds - POTOSI*
14:40 - 15:00 pm	**Continium del TEP: Seguimiento estructurado, sindrome post - TEP e hipertensión pulmonar tromboembolica cronica**	*Dra. Evelyn Condori H. - POTOSI*
15:00 - 15:20 pm	**Falla del Ventriculo derecho: Secretos del Ventriculo olvidado.**	*TARIJA*
15:20- 15:40 pm	**MESA REDONDA**	
15:40- 16:00 pm	**RECESO - REFRIGERIO**	*Empresa farmaceutica IFA*
16:00 pm	**SIMPOSIO SATELITE : ADIUM " MAS ALLA DEL EVENTO CARDIOVASCULAR: ESTRATEGIAS PARA MODIFICAR EL PRONOSTICO CARDIORRENAL DEL PACIENTE DE ALTO RIESGO.** **CONFERENCISTA: Dr. Luis Eduardo Echeverria - COLOMBIA** *BRINDIS DE CLAUSURA*	

BRESKOT Pharma
SCIENCE. LIFE. HOPE.
eurofarma
SAVAL
Siempre junto a ti
QUIMFA

MAPA DE EXHIBICION COMERCIAL

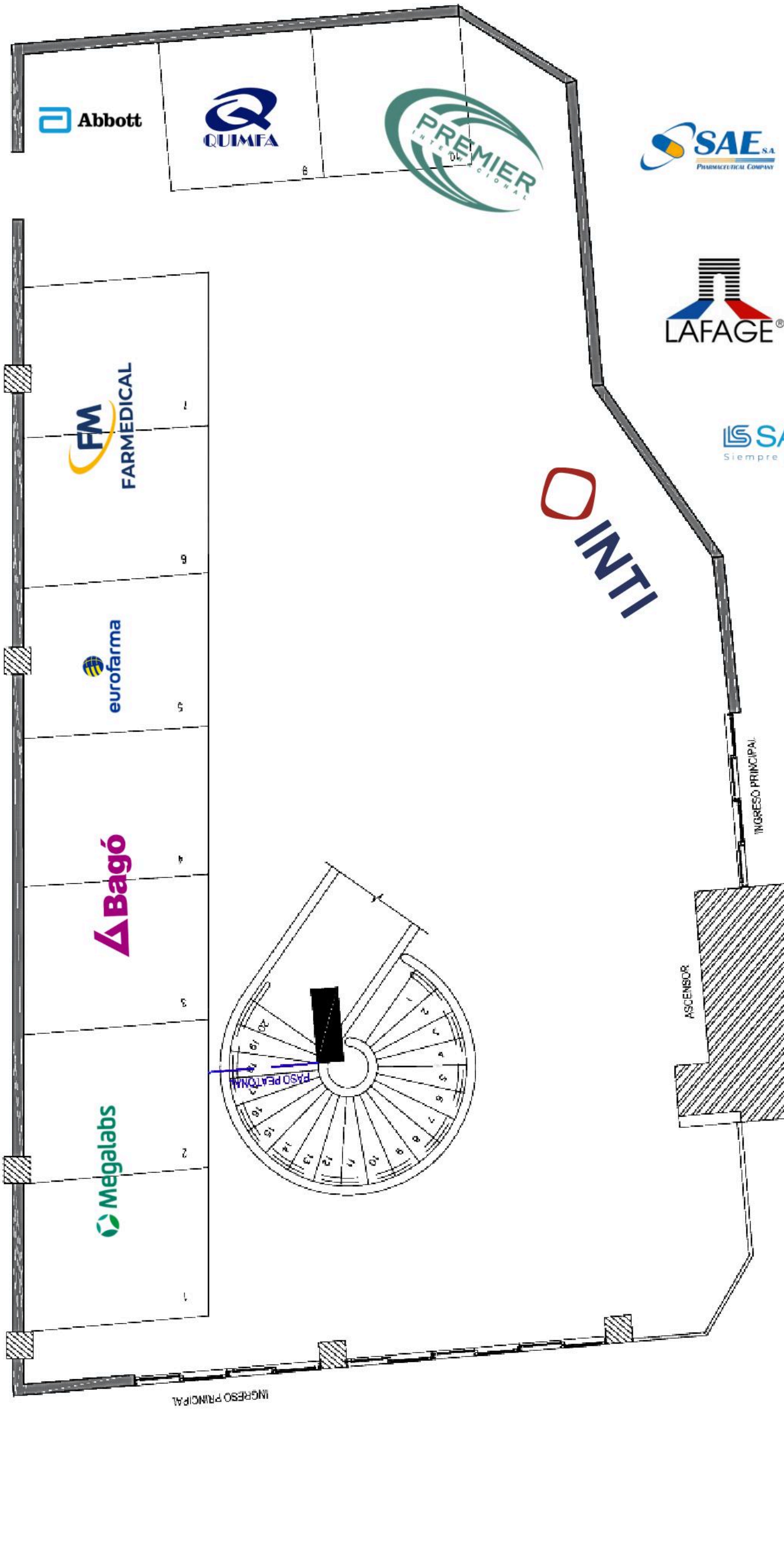

XXI Jornada Nacional de Cardiología

Dr. Eiwert Taboada Caballero

ACTUALIZACIÓN DE LAS GUIAS EN SALUD CARDIOVASCULAR

Lugares Turisticos de Sucre

Aprovecha tu visita al congreso para conocer la capital de Bolivia



Casa de la Libertad

En plena Plaza 25 de Mayo. Aquí se firmó el Acta de la Independencia de Bolivia el 6 de agosto de 1825. Museo histórico imperdible.

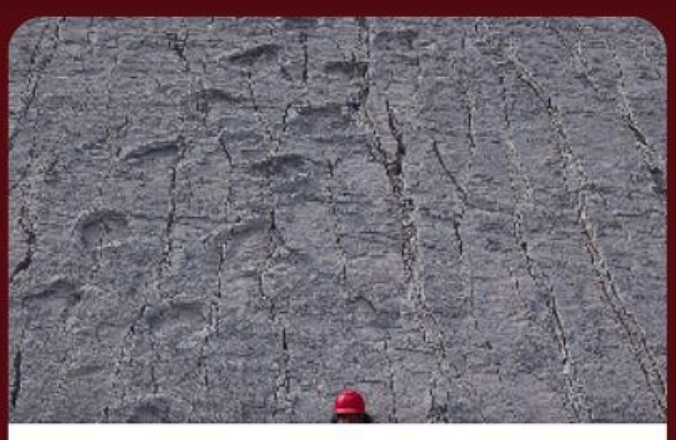

Parque Cretácico — Cal Orck'o

El farallón con la mayor colección de huellas de dinosaurio del mundo: más de 5.000 huellas de 65 millones de años, y esculturas a tamaño real.

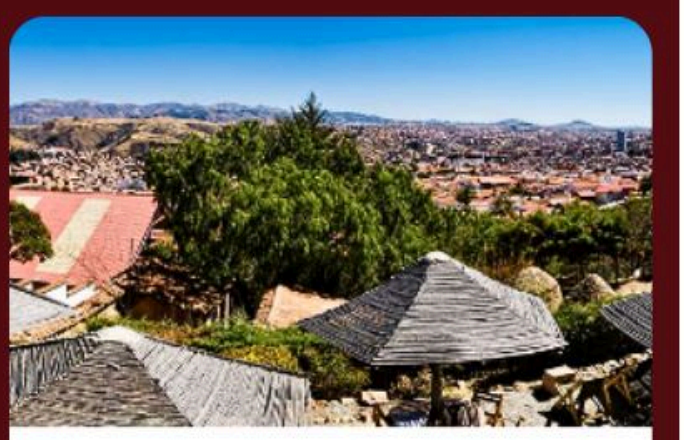

Mirador de La Recoleta

Junto al convento franciscano de 1601, ofrece la mejor vista panorámica de la Ciudad Blanca. Ideal al atardecer, con cafés en sus arcos.



Castillo de La Glorieta

Mansión de 1897 de los príncipes Argandoña, única en Bolivia: mezcla estilos gótico, mudéjar y barroco con su torre rosada de cuento.



Teatro Gran Mariscal Sucre

Elegante teatro de estilo neoclásico frente a la Plaza Libertad, inspirado en las grandes salas europeas. El principal escenario cultural de la capital.

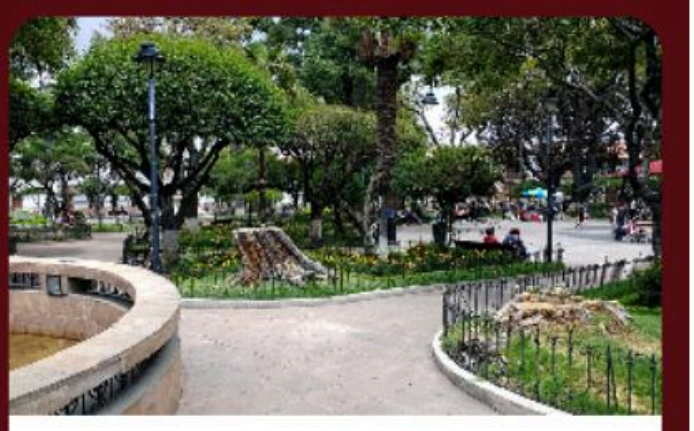

Plaza 25 de Mayo

El corazón de la Ciudad Blanca: rodeada por la Catedral Metropolitana, la Casa de la Libertad y elegantes edificios coloniales, entre jardines y palmeras.

SEDE DEL CONGRESO

Ubicación y acceso

La Sombrerería

CENTRO PLURINACIONAL DE LAS CULTURAS Y LAS ARTES

A 3 cuadras de la Plaza 25 de Mayo — Sucre, Bolivia

Ubicación céntrica: a solo 3 cuadras de la plaza principal, en el corazón histórico de Sucre.

Todo a pasos: hoteles, restaurantes y los principales atractivos de la Ciudad Blanca están a distancia caminable.

Informaciones: +591 76117791 · sobocar2527@gmail.com



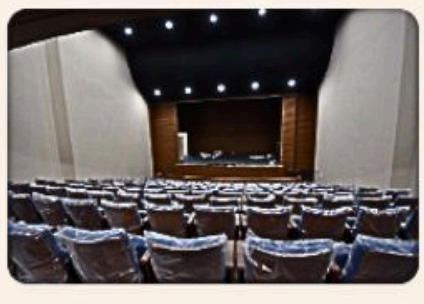

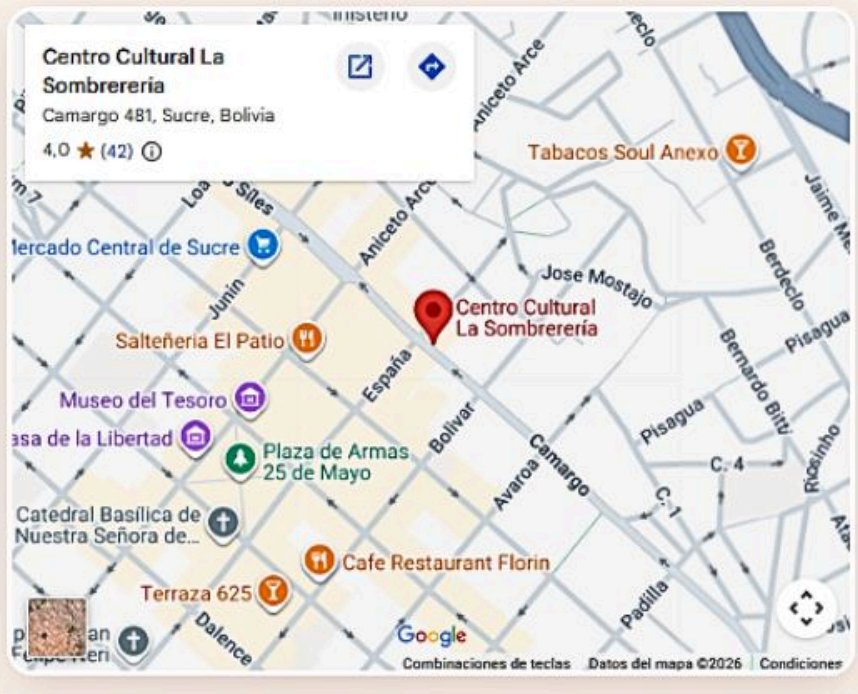

Abbott

Megalabs

QUIMFA

SAVAL
Siempre junto a ti

XXI Jornada Nacional de Cardiología

Dr. Eiwert Taboada Caballero

ACTUALIZACION DE LAS GUIAS EN SALUD CARDIOVASCULAR

Sucre - Bolivia









11 AL 13 DE NOVIEMBRE

CENTRO DE CONVENCIONES
" LA SOMBRERERIA "

Los mayores Referentes a nivel nacional e internacional

Sociedad Chuquisaqueña de Cardiologia

XXI Jornada Nacional de Cardiología

Dr. Eiwert Taboada Caballero

ACTUALIZACIÓN DE LAS GUIAS EN SALUD CARDIOVASCULAR

Sucre - Bolivia









SOCIEDAD BOLIVIANA DE CARDIOLOGÍA

11 AL 13 DE NOVIEMBRE

CENTRO DE CONVENCIONES
" LA SOMBRERERÍA "







Los mayores Referentes a nivel nacional e internacional

EL ENCUENTRO ACADÉMICO MÁS IMPORTANTE EN CARDIOLOGÍA